



*Asociación en favor de las Personas  
con Discapacidad Intelectual de  
Motril, la Costa Granadina y  
Alpujarra*





# Asociación en favor de las Personas con Discapacidad Intelectual de Motril, la Costa Granadina y Alpujarra



Organización - Asociación

Ámbito de actuación - Costa Granadina y Alpujarra

Ubicación - Motril

Socios - Aproximadamente 354

Familias - Aproximadamente 1000

Trabajadores - 225 directos y 30 indirectos

Personas atendidas - Aproximadamente 700

## Hitos de APROSMO



# MISIÓN

Mejorar la Calidad de Vida de las Personas con Discapacidad Intelectual o del Desarrollo y sus entornos



## VISIÓN

APROSMO quiere ser una Asociación Inclusiva, que presta Servicios y Apoyos de calidad a las Personas con Discapacidad Intelectual o del Desarrollo y sus Familias, reconocida en la sociedad, promotora de servicios, defensora de Derechos, con Valores y Ética, dinámica, en constante renovación, innovadora, con presencia social, conectada y vertebrada con el entorno de las Personas con Discapacidad Intelectual o del Desarrollo, vinculada con la sociedad, cohesionada y eficiente



## VALORES

Inclusión  
Igualdad  
Solidaridad  
Dignidad de la persona  
Apoyo Mutuo  
Participación  
Calidad  
Reivindicación  
Transparencia  
Compromiso  
Coherencia



ector  
es y  
)



Ampliación de la atención a la zona de La Alpujarra



Gestión Asprosubal

06

2008

2016

2021

2022

ntro de Atención  
fantil Temprana



I Plan Estratégico APROSMO



CAIT Almúñecar

CAIT

## CENTRO DE ATENCIÓN INFANTIL TEMPRANA



Se entiende por Atención Temprana el conjunto de intervenciones dirigidas a la población infantil de 0 a 6 años, a la familia y al entorno, con la finalidad de dar respuesta lo antes posible a las necesidades, transitorias o permanentes que presentan los niños con trastornos en su desarrollo o riesgo de padecerlos.

Estas intervenciones deben considerar la globalidad del niño y han de ser planificadas por un equipo de profesionales de orientación interdisciplinar. El objetivo principal es reducir los efectos de una deficiencia o déficit y optimizar, en la medida de lo posible, el curso del desarrollo global del niño.



Camino de las Ventillas s/n  
Tlf: 958824761  
18600 Motril  
atenciontemprana@aprosmo.org



# C.M. INFANTO-JUVENIL

## CENTRO MULTIDISCIPLINAR INFANTO-JUVENIL



Es un servicio de apoyo dirigido a niños y niñas con edades comprendidas entre los 0 y 21 años con necesidades a nivel psicológico, logopédico y/o de fisioterapia. El servicio incluye a los familiares (padres, hermanos, abuelos) y a otros miembros del entorno de los menores, con el fin de promover una intervención completa e integrada, ofreciendo pautas de interacción y apoyo a las familias que ayuden a implantar y favorecer la comunicación y el desarrollo de sus hijos e hijas. Entre las actividades que se realizan: valoración del desarrollo, diagnóstico TEA, orientación y formación a familias, intervención individual, grupos de habilidades sociales y juego, gestión de becas...



Camino de las Ventillas s/n  
Tlf: 958824761  
18600 Motril  
[atenciontemprana@aprosmo.org](mailto:atenciontemprana@aprosmo.org)

## CENTRO DE ATENCIÓN INFANTIL TEMPRANA "ALMIJARA"



**A**tenCIÓN Temprana es el conjunto de intervenciones dirigidas a la población infantil de 0 a 6 años, a la familia y al entorno, con la finalidad de dar respuesta lo antes posible a las necesidades, transitorias o permanentes que presentan los niños con trastornos en su desarrollo o riesgo de padecerlos. Estas intervenciones deben considerar la globalidad del niño y han de ser planificadas

por un equipo de profesionales de orientación interdisciplinar. El objetivo principal es reducir los efectos de una deficiencia o déficit y optimizar, en la medida de lo posible, el curso del desarrollo global del niño.



Plaza Mayor, Local 2  
Tlf: 958824761  
18690 Almuñecar  
[atenciontemprana@aprosmo.org](mailto:atenciontemprana@aprosmo.org)

## COLEGIO EDUCACIÓN ESPECIAL "LUIS PASTOR"



Es un centro de enseñanza, concertado con la Consejería de Educación, dirigido a niños con edades comprendidas entre 3 y 21 años, que presta una atención integral, específica y adaptada a las necesidades y capacidades de cada alumno. El centro cuenta con unidades de Educación Básica Obligatoria y Unidades de Formación Profesional para la Transición a la Vida Adulta y Laboral. El objetivo primordial es conseguir que el alumnado adquiera el máximo de normalización en todos los ámbitos de su vida y posibilitar su desarrollo integral, preparándolos para integrarse positivamente en la sociedad. Cuenta con el servicio de Aula Matinal.



Ctra Puntalón s/n  
Tlf: 958603702  
18600 Motril  
[colegioluispastor@aprosmo.org](mailto:colegioluispastor@aprosmo.org)



CD

# CENTRO DE DÍA PARA PERSONAS CON DISCAPACIDAD "MARE NOSTRUM"



**S**ervicio que da atención, en régimen de centro de día, a Personas con Discapacidad Intelectual con necesidades de apoyo extenso o generalizado que tienen limitada su autonomía personal de forma grave, y no pueden realizar una actividad laboral cotidiana en un centro ocupacional u otra iniciativa de integración laboral. El objetivo de este servicio es facilitar a las personas con discapacidad intelectual atendidas los

recursos individuales necesarios para su desarrollo personal y social en su entorno, incrementando su Calidad de Vida. Entre las actividades que se realizan destacamos los Planes Personales de Apoyo, taller de

cerámica, jabón artesanal, figuras de cera y velas.

Cortijo del Conde s/n  
Tlf: 958604861  
18600 Motril  
estanciadiurna@aprosmo.org





# CENTRO DE DIA OCUPACIONAL PARA PERSONAS CON DISCAPACIDAD "VIA GARNATA"



**S**ervicio que fomenta la Integración Social y proporciona una actividad útil a personas en edad laboral que, por su Discapacidad, no pueden acceder a puestos de trabajo ordinarios o especiales. Comparte instalaciones con el Centro Especial de Empleo dedicado a la producción de plantas ornamentales, formado por 10 trabajadores, que son un modelo de referencia para aquellos usuarios que se esfuerzan en adquirir la capacitación laboral necesaria. Es un lugar de preparación para la vida y el trabajo, en el que se da prioridad a la actividad apropiada para cada persona, según el momento evolutivo en el que se encuentre. El objetivo es facilitar la Autonomía, Inclusión y Participación de las personas en la Comunidad, para que adquieran las

habilidades y destrezas que faciliten una mejora en su Calidad de Vida.



Ctra. La Garnatilla s/n  
18600 Motril  
Tlf: 958824162  
[viagarnata@aprosmo.org](mailto:viagarnata@aprosmo.org)

CDO

# CENTRO DE DÍA OCUPACIONAL PARA PERSONAS CON DISCAPACIDAD "EL ROMERO"



**E**l Romero es un servicio que fomenta la Inclusión Social y proporciona una actividad útil a personas con Discapacidad Intelectual. Es un centro promovido y gestionado por APROSMO, para que las personas con discapacidad intelectual de La Alpujarra tengan acceso a los servicios que nuestra entidad proporciona, persiguiendo una mejora en su calidad de vida y la de sus familias. El eje principal del trabajo con los

usuarios es la consecución del mayor grado de autonomía posible prestando los apoyos necesarios. Nuestro objetivo es habilitar prelaboralmente y realizar actividades con las que potenciar las capacidades de la

persona,

ofreciendo

los apoyos necesarios y fomentar una valoración positiva de si mismos y hacer que se sientan personas útiles e importantes.



C/ Tábulas, 6  
18418 Tablones de Órgiva  
Tlf: 958784971  
elromero@aprosmo.org

**CDO**

# **CENTRO DE DÍA OCUPACIONAL PARA PERSONAS CON DISCAPACIDAD "APROSMO"**



**S**ervicio que fomenta la Inclusión Social y proporciona una actividad útil a personas en edad laboral que, por su Discapacidad, no pueden acceder a puestos de trabajo ordinarios o especiales. Es un centro promovido y gestionado por APROSMO que persigue una mejora en la Calidad de Vida de los usuarios y sus entornos. En este centro entendemos la actividad desde una doble perspectiva: área formativo- laboral, en la que prima el trabajo como medio para la Inclusión y Normalización de las personas, y el área de Ajuste Personal y Social, en la que se planifican actividades para el desarrollo de las personas en el resto de facetas de la vida, a través de Planes Personales de Apoyo y programas.



Las actividades se desarrollan en 4 talleres: Textil, Lavandería, Encuadernación Artesanal y Bienestar (para personas mayores).

C/ Santísimo, 52  
18600 Motril  
Tlf: 958603333  
cor@aprosmo.org





**C**entro de trabajo protegido en el que obtienen empleo estable 46 Personas con Discapacidad Intelectual, que compite en el mercado como cualquier empresa ordinaria en diferentes sectores: Madera, Agrícola, Textil, Actividades Domésticas y Lavandería. El objetivo es

realizar un trabajo productivo, participando regularmente en las operaciones de mercado y teniendo como finalidad asegurar un empleo a trabajadores con Discapacidad y, en algún caso, apoyo en la promoción al régimen de trabajo ordinario, considerando las necesidades de mejora de la Calidad de Vida de los trabajadores mediante programas de Ajuste Personal y Social.

**C.E.E. Madera**

cee@aprosmo.org

**Centro de Jardinería "Terra Horti"**

terrahorti@aprosmo.org

**C.E.E. Textil y Lavandería**

cor@aprosmo.org

**C.E.E. "Vía Garnata"**

viagarnata@aprosmo.org

**C.E.E. Actividades Domésticas**

residencialuispastor@aprosmo.org



# ECIALES DE EMPLEO

## Actividad del C.E.E. "Madera"

- Fabricación de envases de madera para frutas, hortalizas y pescado.
- Fabricación de palets agrícolas e industriales.
- Fabricación de tapas de cartón compacto, aglomerado y dm.
- Fabricación de cuñas de madera.
- Montaje de box palets



El centro abastece a almacenes de frutas y hortalizas, fábrica de papel, Puerto de Motril y es centro de montaje en la Costa Tropical como delegado en la comarca de Smurfit-Kappa.



### **C.E.E. Madera**

Cortijo del Conde s/n  
18600 Motril  
Tlf: 958822089  
cee@aprosmo.org



### Actividad del C.E.E. Tratamiento Textil y Lavandería

- Bordado industrial de logotipos para empresas, cofrade, bebé, residencias...
- Marcaje de ropa
- Arreglos para los centros de la Asociación
- Ciclo higiénico de la ropa: recepción, clasificación, lavado y planchado.

### Actividad del C.E.E. Actividades Domésticas

- Limpieza de la Residencia "Luis Pastor" y Centro Ocupacional "Aprosmo"
- Mantenimiento de plantas.

#### C.E.E. Tratamiento Textil y Lavandería y Actividades Domésticas

Santísimo, 52

18600 Motril

Tlf: 958603333

# LES DE EMPLEO

## Actividad del Centro de Jardinería "Terra Horti"

- Producción y venta de plantas y artículos y herramientas para su mantenimiento.
- Género relacionado con el ocio al aire libre: muebles de exterior, barbacoas, objetos de decoración, macetería, cerámica.
- Servicio de mantenimiento de jardines para empresas, comunidades de propietarios y particulares.



## Actividad del C.E.E. "Vía Garnata"

La principal actividad es la producción y comercialización de planta ornamental:

- Esquejado, Pinzado y Entutorado
- Plantado
- Cuidados
- Preparación de pedidos



### Centro de Jardinería "Terra Horti"

Cno. De las Ventillas s/n  
Tlf: 958822563  
18600 Motril  
terrahorti@aprosmo.org

### C.E.E. "Vía Garnata"

Ctra. La Garnatilla s/n  
18600 Motril  
Tlf: 958824162  
viagarnata@aprosmo.org

# SERVICIO DE VIVIENDA

## RESIDENCIA "LUIS PASTOR"



La Residencia "Luis Pastor" es un servicio de alojamiento y convivencia temporal o permanente para Personas con Discapacidad Intelectual en situación de severa dependencia. No obstante, los usuarios tienen cierta autonomía personal y por razones sociales, familiares o laborales-ocupacionales, presentan necesidades de apoyo para una Inclusión Social y Familiar normalizada. El objetivo primordial es prestar una atención integral y continuada de carácter personal, social y, en su caso, sanitaria, ajustando la atención a las necesidades individuales de apoyo que presenten las personas atendidas y facilitar la Autonomía, Inclusión y Participación en la Comunidad de las personas, para que

adquieran las habilidades y destrezas que faciliten una mejora en su Calidad de Vida.



C/ Santísimo, 52  
18600 Motril

Tlf: 958603333-958824189

residencialuispastor@aprosmo.org



# SERVICIO DE VIVIENDA

## RESIDENCIA "STELLA MARIS"



**S**tella Maris es un centro residencial especializado para dar atención a personas con Discapacidad Intelectual que precisan apoyos extensos generalizados y por tanto, del apoyo de una tercera persona para la realización de la gran mayoría de las actividades de la vida diaria. Por norma general, las necesidades de estas personas no pueden ser satisfechas en su entorno socio-familiar. El objetivo fundamental es mejorar su calidad de vida de las personas que viven en el centro y las de sus familias; para ello, se proporciona una vivienda en un medio lo más parecido posible al familiar y una atención global y personalizada, ofreciendo los apoyos necesarios para satisfacer sus necesidades afectivas, sociales,

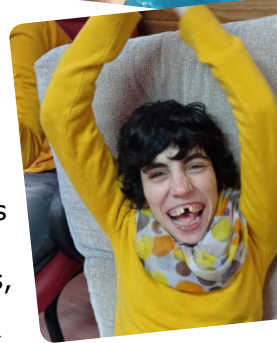

personales y materiales, así como su Inclusión Social y Participación en la Comunidad.



Cortijo del Conde s/n  
18600 Motril  
Tlf: 958820488  
[stellamaris@aprosmo.org](mailto:stellamaris@aprosmo.org)

# SERVICIO DE VIVIENDA

## RESIDENCIA "ASPROSUBAL"



La Residencia "Asprosubal" es un servicio residencial para personas con discapacidad intelectual, que por motivos socio-familiares, requieren de nuestro apoyo para alcanzar una inclusión social y familiar normalizada y una mayor autonomía. Nuestro objetivo principal es mejorar la calidad de vida de nuestros residentes y sus familias.

Además, trabajamos para facilitar la adaptación personal, familiar y social de las personas que residen con nosotros, así como potenciar las habilidades que les permitan una mejor inclusión en la comunidad, con los apoyos necesarios. Todo ello prestando

una atención integral a través del respeto a sus necesidades, deseos e intereses.

C/ Instituto, 32  
18700 Albuñol  
Tlf: 958826005  
asprosubal@aprosmo.org



# CENTRO DE DIA OCUPACIONAL PARA PERSONAS CON DISCAPACIDAD "ASPROSUBAL"



Es un centro para personas con discapacidad intelectual en edad laboral que, por sus circunstancias, no pueden acceder a un puesto de trabajo ordinario ni especial. Este servicio tiene por objeto proporcionar una atención integral a través de programas de habilitación ocupacional y de ajuste personal y social, buscando el desarrollo de la autonomía y la inclusión social, y una actividad gratificante y motivadora. Nuestras

actividades ocupacionales incluyen el corte de cuerda para empresas de la zona y la preparación de hilos y ganchillos para los agricultores locales. Estas tareas se combinan con actividades de ocio y artísticas, estimulación cognitiva, actividad física, etc. para fomentar la iniciativa y

la creatividad, desarrollar destrezas y habilidades manipulativas, promover el trabajo en equipo y las relaciones interpersonales positivas.



C/ Instituto, 32  
18700 Albuñol  
Tlf: 958826005  
asprosubal@aprosmo.org





## NUESTROS SERVICIOS



Apoyo a  
Familias



Programa  
Respiro  
Familiar



Trabajo Social



Servicio  
Sanitario



Servicio de  
Ocio externo



Programa de  
Autogestores



Servicio de  
Transporte



Equipo  
Multiprofesional



Servicio de  
comedor



Calidad

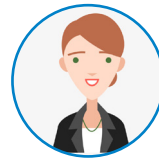

Servicio  
administrativo



Síguenos en



<https://m.facebook.com/Aprosmo>  
[www.aprosmo.org](http://www.aprosmo.org)